

DOKUMENTIRANE SPREMEMBE

[illegible]

izvajalec
RCI - Razvojni center INŽENIRINGI Celje, d.o.o.
Teharska cesta 40
3000 Celje, Slovenija
tel. 03/425-2121 fax. 03/ 425-21-20

IZS 1023

Projekt:
UREDITEV STANOVANJSKE SOSEKE
RADENCI - VAS KOT OBMOČJA
PRIJAZNEGA OBJEKTA

odgovorni vodja projekta
KE **Matija JURKO**, univ.dipl.inž.VKI
identifikacijska številka
G-3745

podpis

Investitor:

 OBČINA RADENCI
RADGONSKA CESTA 9
9252 RADENCI

odgovorni projektant
Matija JURKO, univ.dipl.inž.VKI
identifikacijska tevilka
G-3745

podpis

nacrt

GRADBENE KONSTRUKCIJE

projektant
PETRA PUŠNIK, dipl.inž.grad.

podpis

stevilka projekta:
539/2018

stevilka načrta:
539/2018-

PZ

st. risbe

merilo

oznaka risbe

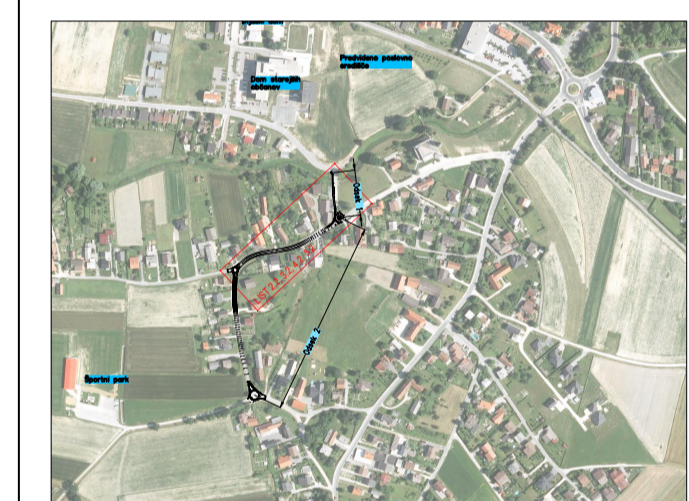
KATASTRSKA SITUACIJA ODSEK 2/1

DOKUMENTIRANE SPREMEMBE

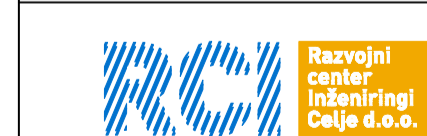
[illegible]

izvajalec
RCI - Razvojni center INŽENIRINGI Celje, d.o.o.
Teharska cesta 40
3000 Celje, Slovenija
tel. 03/425-2121 fax. 03/ 425-21-20

IZS 1023

Projekt:
UREDITEV STANOVANJSKE SOSESE
RADENCI - VAS KOT OBMOČJA
PRIJAZNEGA OBJEKTA

odgovorni vodja projekta
KE **Matija JURKO**, univ.dipl.inž.VKI
identifikacijska številka
G-3745

podpis

Investitor:

 OBČINA RADENCI
RADGONSKA CESTA 9
9252 RADENCI

odgovorni projektant
Matija JURKO, univ.dipl.inž.VKI
identifikacijska tevilka
G-3745

podpis

nacrt
GRADBENE KONSTRUKCIJE

projektant
PETRA PUŠNIK, dipl.inž.grad.

podpis

stevilka projekta:
539/2018

stevilka načrta:
539/2018.

P7

st.risbe

merito

oznaka risbe

KATASTRSKA SITUACIJA ODSEK 2/2